



Ihre Ansprechpartner

Lehrbeauftragte:

Prof. Dr. med. Stephan Hollerbach
Tel.: 05141 72-1201
stephan.hollerbach@akh-celle.de



PD Dr. med. Jens Hartmann
Tel.: 05141 72-1051
jens.hartmann@akh-celle.de



Prof. Dr. med. Stephan Seeliger
Tel.: 05141 72-1351
stephan.seeliger@akh-celle.de



Wir bieten Ihnen

- ▶ Umfassende klinische PJ-Ausbildung mit Betreuung eigener Patienten
- ▶ Persönliche Betreuung und Anleitung zum eigenständigen ärztlichen Arbeiten, basierend auf Curricula und einheitlichen Logbüchern
- ▶ Fachliche Vorträge mit wöchentlichem multidisziplinärem PJ-Unterricht
- ▶ Zusätzliche Teilnahme an den Fortbildungen der einzelnen Fachabteilungen
- ▶ Sehr beliebte Kurse für EKG, Sonographie, Naht- und Gipstechnik, Thorax-Röntgen, Neurophysiologie, Bildgebung, Neuroduplex, Bedside Teaching
- ▶ Feste Tutoren für jedes Fachgebiet
- ▶ 812 € monatliche PJ-Aufwandsentschädigung abzüglich bestimmter Pauschalen für in Anspruch genommene Sachleistungen (z.B. Verpflegung und Unterkunft)
- ▶ PJ-Preis, jährliche Auslobung
- ▶ Anonyme Evaluation jedes PJ-Tertials
- ▶ „Probe“-Examen, Examensvorbereitung und Internet-Arbeitsplatz für Literaturstudium
- ▶ Nutzung unserer hauseigenen Parkplätze
- ▶ Optimale Verkehrsanbindung an Hannover (20-25 min per Bahn)



▶ Akademisches Lehrkrankenhaus

Das Praktische Jahr im AKH Celle

AKH Celle ▶ Siemensplatz 4 ▶ 29223 Celle

▶ www.akh-celle.de
▶ www.akh-celle-jobs.de

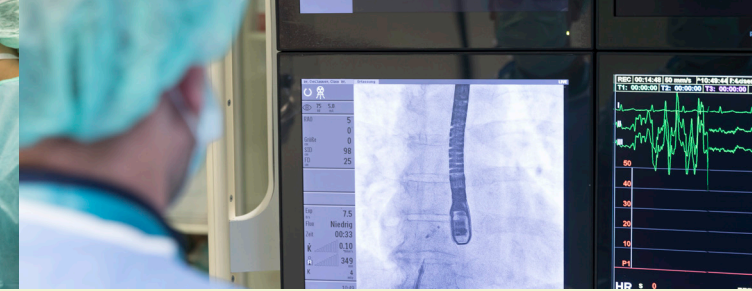

Sehr geehrte Studentinnen und Studenten im Praktischen Jahr (PJ),

das AKH Celle ist traditionell ein Weiterbildungs- und Lehrkrankenhaus. Die patientenorientierte Ausbildung von zukünftigen Ärztinnen und Ärzten hat für uns eine hohe Priorität. Nach Ihrem theoretischen Studium lernen Sie bei uns, den Patienten von der klinischen Fragestellung effizient und strukturiert über eine klare Arbeitsdiagnose zur individuell abgestimmten Therapie zu führen.

Das PJ im AKH beinhaltet ein Repetitorium des Grundwissens in den klinischen Fächern, ist aber in erster Linie praxisbezogen und bereitet auf das mündliche Staatsexamen vor. In Kleingruppen-Unterricht bieten wir Ihnen auch noch spezielle Zusatz-Kurse (Sonografie, Nahtkurs u.a.) an.

Das AKH Celle ist eines der größten Akutkrankenhäuser Niedersachsens und ist akademisches Lehrkrankenhaus der Medizinischen Hochschule Hannover mit 13 Fachabteilungen. Es sind 30 Plätze für PJ-Studenten vorhanden in den Fächern: Chirurgie, Innere Medizin, Anästhesie, Neurologie, Geriatrie, Orthopädie, Pädiatrie, Urologie, Radiologie und Gynäkologie.

Wir freuen uns darauf, Sie für Ihr Praktisches Jahr im AKH Celle begrüßen zu dürfen.

Bitte sprechen Sie uns an, wenn Sie Verbesserungswünsche haben. Einen guten Start wünschen Ihnen Ihre PJ-Beauftragten:

Prof. Dr. med. Hollerbach

PD Dr. med. Hartmann

Prof. Dr. med. Seeliger

Einsatzgebiete

Pflichtfächer:

Chirurgie

- ▶ Klinik für Unfallchirurgie, Orthopädie und Neurotraumatologie
Chefarzt *Unfallchirurgie Prof. Dr. med. Culemann*
Chefarzt *Orthopädie Prof. Dr. med. Mayr*
- ▶ Klinik für Allgemein-, Viszeral- und Thoraxchirurgie
Chefarzt: *Priv.-Doz. Dr. med. Hartmann*
- ▶ Klinik für Gefäßchirurgie
Chefarzt *Dr. med. Baharmast*

Innere Medizin

- ▶ Klinik für Kardiologie
Chefarzt *Prof. Dr. med. Schulz*
- ▶ Klinik für Gastroenterologie
Chefarzt *Prof. Dr. med. Hollerbach*
- ▶ Klinik für Pneumologie
Chefarztin *Dr. med. Monika Heilmann*

Einsatzgebiete

Wahlfächer:

- ▶ Klinik für Neurologie mit überregionaler Stroke Unit
Chefarzt *Dr. med. Alexander Emmer*
- ▶ Klinik für Anästhesie und operative Intensivmedizin
Chefarzt *Prof. Dr. med. Fröhlich*
- ▶ Klinik für Gynäkologie und Geburtshilfe
Chefarzt *Dr. med. Berghorn*
- ▶ Klinik für Kinder- und Jugendmedizin
Chefarzt *Prof. Dr. med. Seeliger*
- ▶ Klinik für Urologie und Kinderurologie
Chefarzt *Dr. med. Miller*
- ▶ Abteilung für Radiologie
Chefarzt *Prof. Dr. med. Fink*
- ▶ Klinik für Geriatrie und Neurogeriatrie
Chefarzt *Mg. Dr. med. Mimoun Azizi M.A*
- ▶ Klinik für Orthopädie
Chefarzt *Prof. Dr. med. Mayr*